Merlin

Roman-photo réalisé par la classe de 5ème E

2018

Chapitre 2
La naissance de Merlin

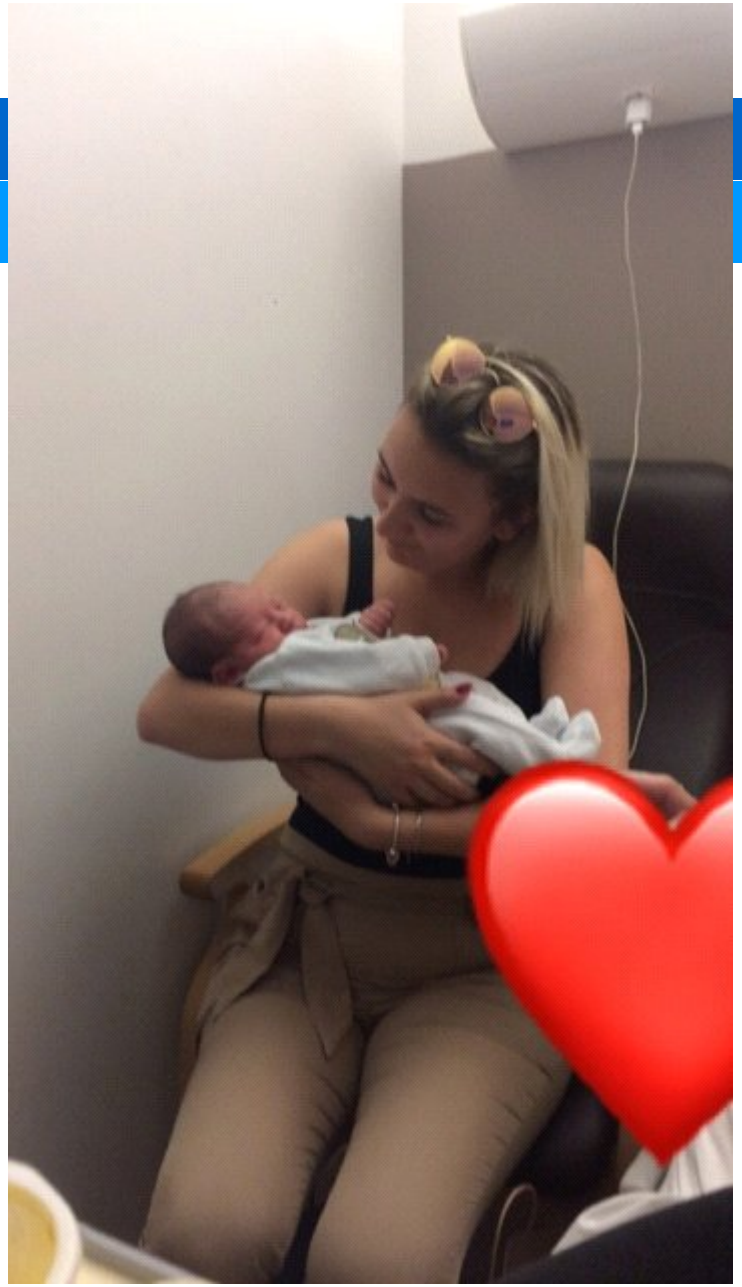

Chapitre 2
La naissance de Merlin

Dès sa naissance Merlin eut l’intelligence du diable et ses pouvoirs.

Sauf que le démon n’avait pas prévu que le Seigneur se préoccuperait de son sort. Il lui donna le don de connaître l’avenir et le diable celui du passé. Le nouveau né une fois grand (7 ans) choisit de connaître l’avenir donc le côté du Seigneur.

Chapitre 3
La tour de Vertigier

Chapitre 3
La tour de Vertigier

Chapitre 3
La tour de Vertigier

Chapitre 4
L'enfant sans père

Chapitre 4
L'enfant sans père

Chapitre 5
Les deux dragons

Voici le roman photo sur le chapitre 4 de Merlin : Voici la scène 1 avec Vertigier qui ne comprend pas pourquoi sa tour tombe après avoir atteint 3 ou 4 toises. Il fait donc appel à Merlin.

Chapitre 5
Les deux dragons

Voici la scène 2 avec Vertigier, qui, grâce à Merlin, est au courant qu'il y a des dragons sous la tour. Il les libère et assiste au combat. Le dragon blanc réussit à vaincre le roux en le brûlant, signe que Vertigier (dragon roux) se fera lui aussi brûler sur le bûcher. Le « petit » dragon blanc est en fait assimilé à Pendragon et Uter, les fils de Constant.

Chapitre 5
Les deux dragons

Voici la scène 3 : ici, il y a Vertigier qui fait reconstruire sa tour avec son ouvrier, Ici au deuxième plan.

Chapitre 7
A la cour de Pendragon

Scène1 :Pendragon chasse les Saxons tout en leur laissant la vie sauve

Chapitre 7
A la cour de Pendragon

Le baron se déguise en malade puis en moine pour tester Merlin
pour lui demander comment il va mourir

Chapitre 7
A la cour de Pendragon

Merlin dit au Baron qu'il va mourir en se tordant le cou en tombant de cheval
et il va se pendre avec ses habits et se noyer la tête dans une rivière et c'est ce qu'il se passa.

Chapitre 9
Ygerne

Chapitre 14
L'épée dans l'enclume

Chapitre 14
L'épée dans l'enclume

Les chevaliers et les villageois sortent de l'église.

Chapitre 14
L'épée dans l'enclume

Les prétendants d'Excalibur entourent Arthur qui lui, a réussi à retirer l'épée.

Chapitre 14
L'épée dans l'enclume

Les chevaliers et les villageois s'agenouillent devant leur nouveau roi.

Chapitre 16
Arthur en Carmélide

A Carohaise, Arthur tue Frolle sur le champ de bataille.

Chapitre 16
Arthur en Carmélide

Arthur accueille Ban et Bohort pour aller aider le roi Leodagan.

Chapitre 16
Arthur en Carmélide

Après la victoire contre Frolle et Claudas de la Terre déserte, Arthur rencontre Guenièvre.

Chapitre 18
Merlin et Viviane

Chapitre 18
Merlin et Viviane

Chapitre 19
La table ronde

Merlin parlant à
Arthur de la première
table ronde

Chapitre 19
La table ronde

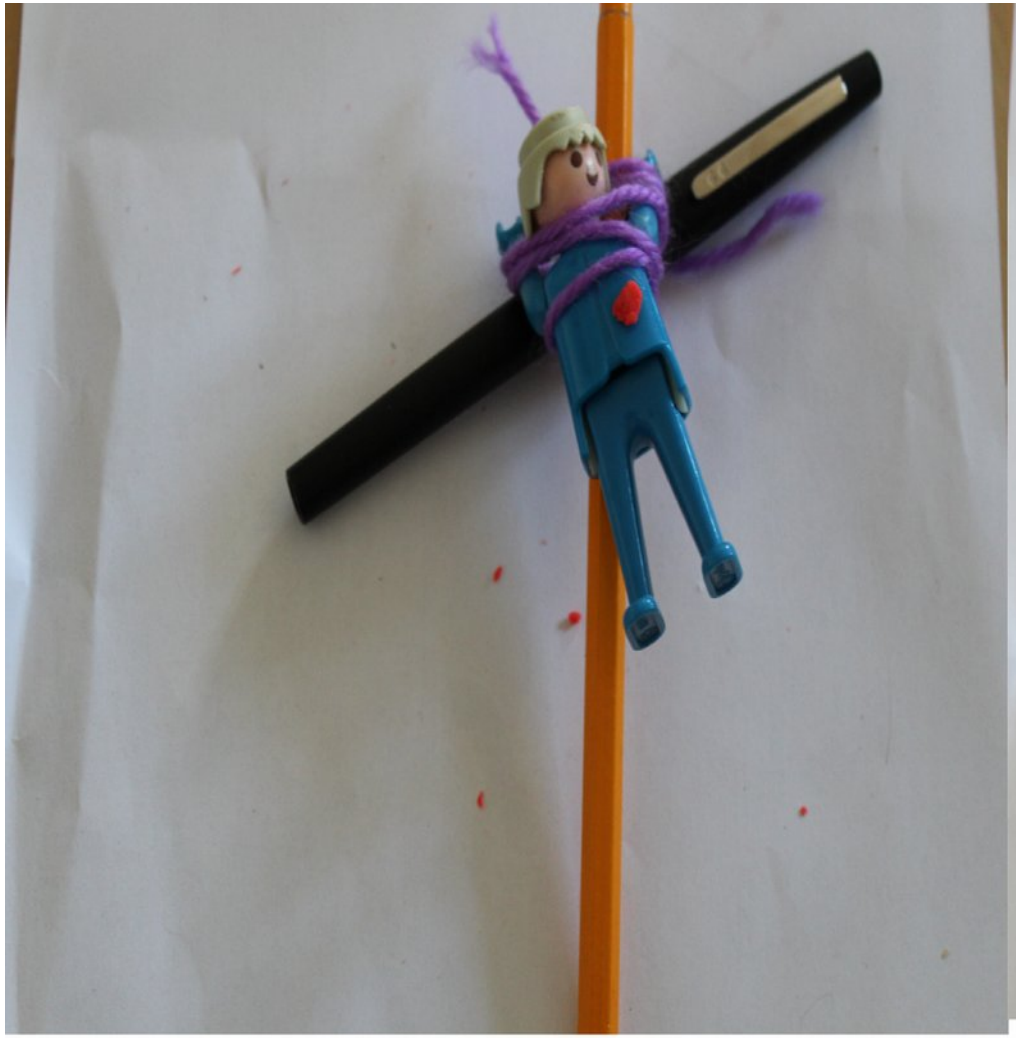

Joseph d'Arimathie recueillant le sang de Jésus dans le saint Graal.

Chapitre 19
La table ronde

À coté du roi Arthur se trouve le siège périlleux.

Chapitre 20
Brocéliande

Chapitre 20
Brocéliande

Chapitre 20
Brocéliande

Chapitre 20
Brocéliande