BROSSOMAG N°28 / JANVIER 2019

Le BROSSOMAG est téléchargeable sur le site : http://www.clg-brossolette-chatenay.ac-versailles.fr/

Sommaire du Brossomag 28 : Le salon du livre Merveilleux, Parvana, le cheval créole, les délégués de classe, Le Lesotho, les mots croisés.

LE SALON DU LIVRE MERVEILLEUX

Êtes-vous allés au salon du livre Merveilleux ?
Nous y sommes allées pour vous et nous avons découvert : ....

1 : Un « Escape Game » sur les traces de Chateaubriand

Une jeune femme est hantée par son ancêtre, Chateaubriand. Nous avions une demi-heure pour découvrir une mystérieuse partition,qui lui permettait de se libérer.

2 : Céline Cristini, illustratrice pour les 3-14 ans, nous l'avons interviewée

Brossomag : Depuis quand êtes-vous illustratrice ?
Céline : Depuis que j' ai 24 ans.
B : Qu'est-ce que vous aimez dans ce métier ?
C: J'aime :
- Faire des rencontres.
- Me sentir très libre dans ce que je dessine.
-Lorsque j' étais enfant, j' étais fascinée par les illustrations. Maintenant, lorsque je dessine pour des enfants, j' ai l' impression d' en redevenir un.
B: Illustrez-vous seulement pour les enfants ?
C : Non, j' illustre aussi quelques recueils de poésie.
B : Faites-vous seulement ce métier ?
C : Non, je suis aussi intervenante en arts-plastiques dans les écoles.

3 : Le petit Chaperon Rouge - Spectacle de clôture -

Nous sommes également allées voir Le Petit Chaperon rouge de JOËL POMMERAT. C'était une adaptation très amusante de la vraie histoire, malgré la surprenante absence de décor : il était remplacé par des jeux de lumière. Les bruitages avaient également une grande importance dans l'histoire. Ce spectacle nous a beaucoup plu, ainsi qu'aux élèves du collège qui sont allés le voir avec Mme Kienlen

Valentine et Amel

PARVANA, UNE ENFANCE EN AFGHANISTAN

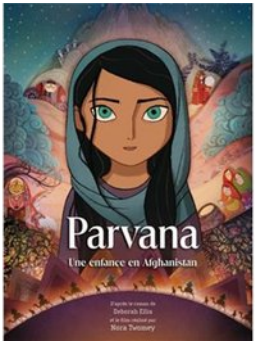

https://static.fnac-static.com/

Un film d'animation de Cartoon Saloon (2017)
Parvana vit avec sa famille en Afghanistan. Mais les talibans (extrémistes se réclamant de l'Islam) qui dirigent le pays emprisonnent son père.
Elle est la seule de sa famille à pouvoir travailler pour faire vivre la famille. Elle décide donc de se déguiser en garçon car, là-bas, les filles subissent de nombreuses interdictions : ne pas pouvoir sortir seule…
Va-t-elle réussir à sauver sa famille ?
Un très beau film, qui est une adaptation du roman de Deborah Ellis, disponible au CDI (avec le tome 2).

Notre avis : Nous avons lu le livre et nous l'avons trouvé très émouvant. Ensemble nous avons vu la bande annonce et nous irions bien voir le film !! Nous vous le conseillons vivement !

Khadija et Mayah

LE CHEVAL CRÉOLE

Le cheval de race créole est le descendant des chevaux espagnols importés par les colons lors de la conquête du nouveau Monde au XVI siècle. Leurs ancêtres sont principalement des chevaux de race barbe, andalou et arabe.

Durant 4 siècles, ces chevaux s'adaptèrent à leur nouvel environnement tropical. Cette adaption leur a permis de développer de grandes qualités de résistance aux maladies tropicales et aux moustiques . Ils sont devenus les compagnons indispensables pour les déplacements et le travail dans les champs, avec les ânes et les mulets.

A la fin du siècle dernier, l'introduction d'étalons européens ou nord-américains a fait dégénérer la race créole. Cette importation des chevaux de courses et de sports équestres tend à faire disparaître le cheval créole pour atteindre des performances sportives. En Martinique, on ne trouve désormais le cheval créole que chez des particuliers dans les campagnes ou au RANCH JACK qui protège cette race.

Leeloo

LES DÉLÉGUÉS DE CLASSE

1. Le rôle du délégué : le porte-parole de sa classe

La mission du délégué consiste à faire circuler les informations entre le collège et la classe : il assiste au conseil de classe, y représente ses camarades et leur fait ensuite un compte rendu. Il doit être un exemple positif. C'est aussi lui qui discute avec les professeurs pour décaler un cours, pour rattraper des cours, ou pour trouver des solutions à des problèmes dans la classe. Il participe aux réunions de formation et d'information auxquelles il est invité par la CPE, dont le Conseil des Délégués.

LES DÉLÉGUÉS DE CLASSE - SUITE-

2. Comment s'est passé le 1er Conseil des délégués ?

Il s'est déroulé le jeudi 11 octobre, de 12h45 à 13h20, dans la salle Multimédia.

M. Lécorché (le Principal), Mme Noléo (la CPE) et Mme Kienlen (la professeure-documentaliste) étaient présents ainsi que 2 délégués par classe (38 délégués en tout) sans leurs suppléants, faute de place. L'ordre du jour était le suivant:

-le conseil d'administration (sa composition et son rôle)

-les projets du trimestre (le salon du livre merveilleux, la collecte au profit de la Banque alimentaire...)

3.Enquête auprès des fédérations de parents d'élèves.

Nous avons posé quelques questions aux fédérations de parents d'élèves: M. Robinson(FCPE) et Mme Dérédec(PEEP)

a) Que signifie le sigle de la fédération ?

FCPE: Fédération des Conseils de Parents d'Élèves

PEEP: Fédération des Parents d'Élèves de l'Enseignement Public

b) A quoi servent les fédérations ?

FCPE: Les fédérations servent à offrir une représentation aux parents d'élèves dans toutes les organisations liées à l'éducation.

PEEP: Les fédérations de parents d'élèves ont pour objet la défense des intérêts des parents d'élèves.

Elles représentent les parents d'élèves en participant aux conseils d'administration des établissements scolaires et aux conseils de classe.

c) Combien avez-vous d'adhérents au collège ?

La FCPE du collège compte actuellement 24 adhérents, la PEEP en compte 17. Les inscriptions varient selon les années... et au fil de l'année !

Solange, Mayah et Khadija.

LE LESOTHO - UN PETIT PAYS D'AFRIQUE

Drapeau actuel du Lesotho

Drapeau du Lesotho avant 2006

Sa surface fait la même taille que la Belgique (environ 30 000 km²).

La capitale est Maseru ; c'est aussi la ville la plus importante du pays.

Sa langue officielle est le Sotho du Sud mais l'Anglais reste très parlé.

Le Lesotho a changé son drapeau en 2006.

Mayah, Solange et Khadija

JEU : LES MOTS CROISÉS

Recherchez les mots dans la grille

G	L	U	N	O	É	B	N	D	L	I	B	E	L	L	U	L	E	Z	S	V	J	F	K	G
F	A	D	J	H	H	C	H	A	M	E	A	U	X	R	I	N	O	H	J	D	D	V	K	Q
H	J	Q	S	T	C	H	U	N	T	B	H	T	H	Y	L	A	C	I	N	E	R	C	G	F
H	G	Z	C	O	L	I	B	R	I	I	P	E	V	Q	P	T	G	Q	C	N	R	H	K	Y
E	X	C	A	R	P	E	J	S	E	C	T	R	U	I	T	E	G	L	O	U	T	R	E	I
R	O	U	N	T	J	N	H	I	K	U	N	G	F	M	I	B	F	T	Z	C	C	G	K	D
I	A	N	F	U	L	F	M	C	E	P	I	F	M	N	U	X	U	M	D	S	G	E	G	R
S	F	K	V	E	C	D	Z	W	N	R	E	L	U	F	Y	O	O	O	E	E	B	M	S	A
S	A	Q	W	Z	S	S	R	X	A	X	U	X	G	K	M	I	R	R	U	X	K	A	G	N
O	D	C	M	G	K	T	V	F	A	W	Y	B	C	J	G	Q	U	F	Q	E	B	R	E	A
N	P	U	E	B	K	Z	E	C	S	D	H	A	F	I	U	D	O	O	O	H	D	K	J	C
R	T	D	H	G	P	W	O	G	D	X	K	N	F	E	U	M	G	B	H	V	L	H	M	A
E	C	O	N	D	O	R	S	Q	N	M	O	U	B	U	A	D	N	A	P	T	G	O	X	S
S	D	F	G	T	G	S	Q	Z	A	I	G	L	E	K	E	P	A	J	L	K	L	R	A	T
D	F	G	H	K	L	M	G	J	U	I	S	J	A	L	A	O	K	L	K	M	L	L	F	O
J	G	T	Y	U	C	I	P	T	U	D	E	Y	P	A	P	I	L	L	O	N	R	T	I	R
D	J	J	J	F	H	L	U	I	O	P	M	A	C	W	X	N	G	C	G	C	J	U	Y	E

Puis grâce à certains de ces noms , complétez les devinettes :

je suis le boss : je suis .....
je mange des noisettes : je suis .....
je suis le réveil du matin : je suis .....
j'aime les bananes : je suis .....
je ressemble à un requin mais je n'en suis pas un : je suis .....
je suis l'emblème de la Martinique : je suis .....
j'ai un long cou : je suis ..... ;
j'aime les bambous : je suis .....
j'ai de la laine sur tout le corps : je suis .....
je suis le meilleur ami de l'homme : je suis .....
j'ai toujours une poche sur moi : je suis.....
j'ai une bosse : je suis .....
je porte ma maison sur mon dos : je suis.....

Nardine et Luna

Ne jetez pas le BrossoMag, faites-le passer à vos parents !!